



SCHEDA DI PARTECIPAZIONE

Si prega di compilare la scheda di partecipazione e inviarla alla Segreteria Organizzativa : comunita.vitanova@coopcrea.org

Cognome e Nome :

Indirizzo :

..... N:

Codice Fiscale :

Citta' : Prov :

Professione :

Titolo di Studio :

Telefono : Fax :

E-M@il :

Ente / Servizio / Associazione di Appartenenza :

Indirizzo :

..... N :

Citta' : Prov :

Telefono : Fax :

E- M@il :

Richiesta ECM : SI NO



Come Raggiungerci :

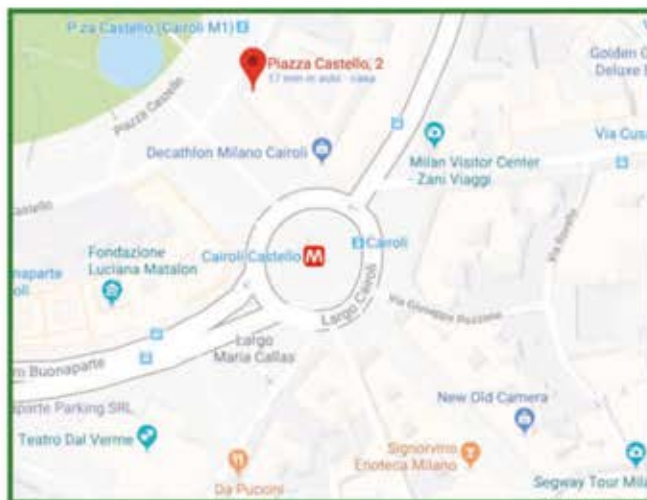

- Linea M1 : Fermata Cairoli
- Tram 1 o 4 : Fermata Piazza Castello

Per la giornata seminariale sono stati chiesti dei crediti ECM validi per le figure di Medici, Infermieri, TERP, Psicologi ed Educatori

Provider ECM :

Ti.Emme Consulting S.R.L.

Sede Legale : Via Santa Croce, 20122 (MI)

Tel. 0286894402



PATROCINIO



SEMINARIO

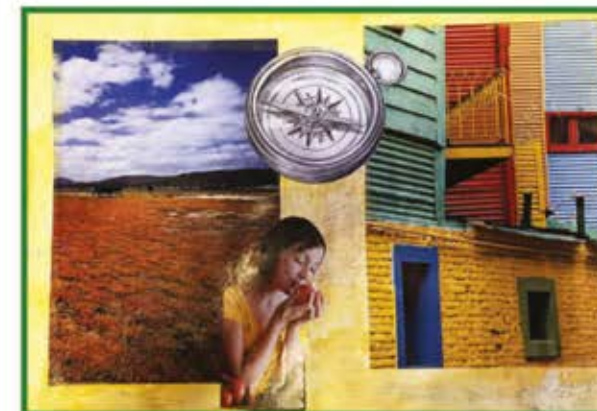

Ritorno alla Soggettività: Dalla Comunità al Territorio

Esperienze e Prospettive della riabilitazione psichiatrica

28 Giugno 2018
Dalle 9:00 alle 18:00

Casa della Psicologia
Piazza Castello, 2 - Milano

Segreteria Organizzativa :

E-M@il : comunita.vitanova@coopcrea.org

Coop. Sociale CREA : Via Curtatone, 14 - 20122 Milano - P.IVA : 12439540159
Iscr. Albo Nazionale delle Coop. Sociali - A140056 dal 30/03/2005



PREMESSA

La giornata seminariale è stata organizzata dalla Cooperativa CREA in occasione dei primi 20 anni di attività. Tale iniziativa, partendo dalla chiusura dell'ex O.P.P.Pini, vuole mettere in luce la nascita ed il cambiamento dei percorsi riabilitativi in ambito psichiatrico. In particolare vogliamo far emergere quali sono i più recenti orientamenti che mirano al pieno reinserimento sociale degli utenti aiutandoli a riappropriarsi della propria soggettività e dei propri diritti di cittadinanza e quali progetti di prevenzione sono stati promossi dalle realtà che si occupano di salute mentale. Nel corso della giornata, oltre agli interventi dei relatori riportati nel programma, è prevista la partecipazione di Pierfrancesco Majorino, Assessore Politiche Sociali del Comune di Milano e di Riccardo Bettiga, Presidente Ordine Psicologi della Lombardia.

PROGRAMMA

Parte I

- **8:30 : Registrazione dei partecipanti**
- **9:00 : L'apertura delle prime comunità'**
Dott. Giuseppe Cersosimo
- **9:30 : Dalla comunità' alla ricerca della soggettività'**
Dott.ssa Eliana Mea
- **10:00 : Prevenzione e individuazione precoce dei disturbi psichici nell'età' giovanile.**
Dott. Emiliano Monzani
- **10:20 : Pausa caffè'**
- **10:30 : Verso la condivisione delle decisioni e dei significati con tutti i soggetti coinvolti in un'esperienza psicotica. Il Dialogo Aperto.**
Dott. Giuseppe Tibaldi
- **11:00 : Soggettività' e Crisi: l'esperienza del servizio di urgenza psicologica.**
Dott.ssa Alessandra Balena, Dott. Francesco Pessina
- **11:40 : Tavola Rotonda e Domande Libere**
- **13:00 : Pausa Pranzo**



Parte II

- **14:00 : Basti Menti cure con la cultura, le teorie in azione.**
Dott. Francesco Comelli
- **14:40 : Tra Casa e Città': L'esperienza del lavoro di rete per favorire i percorsi di inclusione sociale e l'integrazione tra terzo settore, Comune di Milano e i Servizi Sanitari Territoriali.**
Dott. Paolo Meroni
- **15:10 : Pausa Caffè'**
- **15:20 : ApertaMenteinRete, dalla scuola al territorio: un progetto per la prevenzione, la sensibilizzazione e la lotta allo stigma**
Dott.ssa Annalisa Cerri, Dott.ssa Maria Meliante, Cristina Ardigo', Dott. Stefano Benzoni, Dott. Nicola Iannaccone
- **15:50 : L'approccio dialogico come contributo all'autodeterminazione del paziente.**
Dott. Jimmy Ciliberto, Dott.ssa Chiara Tarantino
- **16:30 : Tavola Rotonda e Domande Libere**
- **17:30 : Verifica apprendimenti**

RELATORI

- Dott. Tibaldi Giuseppe** : Psichiatra Psicoterapeuta;
Direttore Dipartimento di Salute Mentale Area Nord - AUSL di Modena;
Consiglio Direttivo Società' Italiana di Epidemiologia Psichiatrica (SIEP);
Trainer e Supervisore Open Dialogue
- Dott. Francesco Comelli** : Psichiatra, Psicoanalista S.P.I. ;
Vice Presidente A.R.G.O. (Associazione Ricerca Gruppi Omogenei);
Membro Didatta I.I.P.G. (Istituto Italiano Psicanalisi di Gruppo);
Direttore Basti-Menti, Professore di Entopsicopatologia Univ. di Urbino;
Professore di Intervento Psicologico Univ. Statale di Milano
- Dott.ssa Eliana Mea** : Medico Neurologo, Psicoterapeuta, Psicanalista CIPA;
Responsabile Sanitario CPM PRIMA Cooperativa Sociale CREA
- Dott. Emiliano Monzani** : Psichiatra, responsabile S.S. Prevenzione, diagnosi e terapia dei disturbi psichici negli adolescenti e nei giovani adulti, D.S.M. ASST Grande Ospedale Metropolitano Niguarda



Dott.ssa Alessandra Balena : Psicologa, Coordinatrice del servizio di U.P. Varese

Dott. Francesco Pessina : Psicologo, Coordinatore del servizio di U.P. Milano

Dott. Jimmy Ciliberto : Psicologo e Psicoterapeuta; membro del consiglio direttivo della società' italiana di ricerca e terapia sistemica (SIRTS);
Presidente della società' italiana di psicoterapia per lo studio delle identità' sessuali (SIPSIS)

Dott.ssa Chiara Tarantino : Psicologa e Psicoterapeuta in formazione;
Curatrice del libro "Il Dialogo Aperto, L'approccio Finlandese alle gravi crisi psichiatriche" Fioriti Editore, Anno 2014

Dott. Giuseppe Cersosimo : Psicologo e Psicoterapeuta, Responsabile Scientifico Cooperativa Sociale CREA ONLUS

Dott. Paolo Meroni : Coordinatore di progetto presso Progetto Itaca ONLUS, Educatore Professionale

Dott.ssa Meliante Maria : Psicologa e Psicoterapeuta Cambiare la Rotta ONLUS

Cristina Ardigo' : Presidente Associazione Aiutamoli ONLUS

Dott.ssa Annalisa Cerri : Psicologa e Psicoterapeuta;
Presidente Associazione Contatto ONLUS per la Promozione delle Reti Sociali Naturali.

Dott. Stefano Benzoni : Neuropsichiatra infantile;
Consulente presso UONPIA Fondazione IRCCS Ca' Granda Ospedale Maggiore Policlinico di Milano

Dott. Arcadio Erlicher : Medico Psichiatra; Già Direttore DSM Niguarda.

Dott. Nicola Iannaccone : Psicologo ATS Milano

Valerio Canzian : Presidente U.R.A.Sa.M Lombardia